

φ 25/01/2011

Comunità Montana Valtellina di Sondrio

ILL.MO SIG. PRESIDENTE DELLA

COMUNITÀ MONTANA VALTELLINA

DI SONDRIO

VIA NAZARIO SAURO N° 33

23100 SONDRIO

Codice Amministrazione
Prot. Generale n 0000646 A
Data: 24/01/2011 Ora 11:45
Classificazione

OGGETTO: Piano di Indirizzo Forestale della Comunità Montana

Valtellina di Sondrio adottato con delibera della Giunta Esecutiva n.°

125 del 09.12.2010 - OSSERVAZIONI

Il sottoscritto Sig. BERTOLINI UMBERTO, C.F. BRT MRT 54S02

D694K, nato a Forcola il 02.11.1954, domiciliato per la carica ove

appresso, in qualità di legale rappresentante della società CHIESA &

BERTOLINI s.r.l., con sede in Via Vanoni n° 29, Castione Andevenno,

C.F. e P.IVA 00068770148, proprietaria dei terreni circostanti l'area

adibita alla lavorazione di sabbie e ghiaie,

VISTA

La deliberazione della Giunta Esecutiva della Comunità Montana di

Sondrio del 09.12.2010, mediante la quale si è provveduto ad adottare

il Piano di Indirizzo Forestale della Comunità Montana di Sondrio,

VISTI

Gli elaborati grafici allegati al sopracitato piano, dai quali si evince che

i terreni di proprietà campiti con retini di colore blu riconducibili,

secondo la legenda, al modello colturale "robineto di produzione" e

quelli di colore azzurro riconducibili al modello colturale "saliceto di

oss. 7

ripa" (meglio indicati nella planimetria allegata alla presente), si
sovrappongono non già a dei boschi ma a delle aree destinate a
deposito e vendita di inerti;

CONSIDERATO

Altresì che è in vigore il progetto di gestione dell'ambito estrattivo
B8.ATEg62 autorizzato con Delibera della Giunta Provinciale n° 243
del 25.08.2008 (allegata in copia), nel quale sono indicate le aree di
coltivazione e le aree di deposito di materiale, con la presente,

CONSTATATO

Lo stato dei luoghi ove si è accertato che l'area identificata si
sovrappone non già a dei boschi ma a delle aree destinate a deposito
e vendita di inerti, con la presente,

CHIEDE

Che le planimetrie costituenti il Piano di Indirizzo Forestale vengano
modificate tenendo conto delle osservazioni di cui sopra, meglio
rappresentate nella documentazione allegata alla presente.

Fiducioso di un accoglimento della presente, coglie l'occasione per
porgere distinti saluti.

Castione Andevenno, lì 22.01.2011

Chiesa & Bertolini s.r.l.

Legale rappresentante

Bertolini Umberto

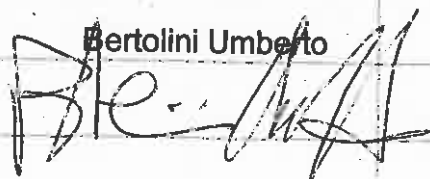



PROVINCIA DI SONDRIO

PROCESSO VERBALE DI DELIBERAZIONE DELLA GIUNTA PROVINCIALE

N. 243

Oggetto: PIANO CAVE PROVINCIALE - SETTORE INERTI. LEGGE REGIONALE 8 AGOSTO 1998, N. 14, ART. 11. APPROVAZIONE PROGETTO DI GESTIONE DELL'AMBITO TERRITORIALE ESTRATTIVO B8.ATEg62, IN LOCALITA' MAREGGIO IN COMUNE DI CASTIONE ANDEVENNO, PRESENTATO DALLA DITTA CHIESA & BERTOLINI S.R.L.

L'anno 2008 (duemilaotto), addì 25 (venticinque) del mese di Agosto, alle ore 14:00, nella sala delle adunanze, previo avviso della presidenza, si è riunita la giunta provinciale.

Alla trattazione del presente ordine del giorno risulta:

FIORIELLO PROVERA	Presidente	Presente	
GILDO DE GIANNI	Vice Presidente	Presente	
LAURA CARABINI	Assessore	Presente	
SEVERINO DE STEFANI	Assessore	Presente	
MAURIZIO DEL TENNO	Assessore	Presente	
ALDO FAGGI	Assessore	Presente	
UGO PAROLO	Assessore	Presente	
MASSIMO SERTORI	Assessore	Presente	
ELISABETTA FERRO TRADATI	Assessore	Assente	

Assume la presidenza il Sen. FIORELLO PROVERA, presidente della Provincia.

Assiste il vice segretario generale dottor PIERAMOS CINQUINI.

LA GIUNTA PROVINCIALE

VISTI:

- l'articolo 11, della legge regionale 8 agosto 1998, n. 14, che stabilisce che per ogni ambito territoriale estrattivo deve essere redatto, a cura dei soggetti interessati o dell'ente pubblico, un progetto di gestione produttiva dell'area nel contesto territoriale ambientale, anche con la previsione degli interventi di reinserimento;
- la deliberazione della giunta regionale n. 7/10316 del 16 settembre 2002, con la quale sono stati fissati i criteri per la redazione dei progetti degli ambiti territoriali estrattivi, di cui al comma 2, dell'articolo 11, della legge regionale 8 agosto 1998, n. 14;
- l'art. 9, della normativa tecnica del piano cave provinciale - settore inerti, che disciplina il "Progetto di gestione produttiva degli ambiti territoriali estrattivi";
- il progetto di gestione dell'ambito territoriale estrattivo B8.ATEg62, località Mareggio nel comune di Castione Andevenno, presentato dalla ditta Chiesa & Bertolini s.r.l. con sede a Castione Andevenno (SO), in via Nazionale, loc. Mareggio;

ATTESO:

- che l'ambito territoriale estrattivo B8.ATEg62 è inserito nel vigente piano cave - settore inerti della Provincia di Sondrio;
- che il servizio "Cave" ha effettuato l'istruttoria del progetto di gestione produttiva dell'ambito, i cui elementi di sintesi sono riportati nella scheda di istruttoria, allegata al presente atto, di cui costituisce parte integrante e sostanziale;

VISTA la nota prot. n. 14179 del 10 giugno 2008, della direzione generale "Qualità dell'ambiente", U. O. "Attività estrattive e di bonifica" della Regione Lombardia, con la quale determina che la procedura di verifica, ai sensi dell'art. 10, del D.P.R. 12 aprile 1996, si è conclusa negativamente e che, pertanto, il progetto di gestione dell'ambito B8.ATEg62 non è soggetto a procedura di V.I.A. regionale,

PRESO ATTO che il servizio "Cave" ha espresso giudizio favorevole con prescrizioni in ordine al progetto in parola,

ACQUISITI i pareri favorevoli, previsti dall'articolo 49 del Decreto Legislativo 18 agosto 2000, n. 267,

CON voti unanimi, espressi nei modi di legge,

DELIBERA

- 1 di approvare il progetto di gestione produttiva dell'ambito territoriale estrattivo B8.ATEg62 in località "Mareggio" nel comune di Castione Andevenno, presentato dalla ditta Chiesa & Bertolini s.r.l. con sede a Castione Andevenno (SO), in via Nazionale, loc. Mareggio, i cui elementi di sintesi sono riportati nella scheda di istruttoria, allegata al presente atto, di cui costituisce parte integrante e sostanziale.

Successivamente,

CON voti unanimi, espressi in modo di legge,

DELIBERA

di dichiarare il presente atto immediatamente eseguibile, ai sensi dell'articolo 134, comma 4, del Decreto Legislativo 18 agosto 2000, n. 267.

Comunità Montane di Sondrio e di Tirano



Scala 1:3000 (A3)

Comunità Montane di Sondrio e di Tirano

////// PORZIONE DI TERRENO OGGETTO DI TRASFORMAZIONE AUTORIZZATA

28/01/2011

Comunità Montana Valtellina di Sondrio

ILL.MO SIG. PRESIDENTE DELLA



COMUNITÀ MONTANA VALTELLINA

Codice Amministrazione:
Prot. Generale n: 0000643 A

DI SONDRIO

Data: 24/01/2011 Ora: 11:40
Classificazione:

VIA NAZARIO SAURO N° 33

23100 SONDRIO

OGGETTO: Piano di Indirizzo Forestale della Comunità Montana Valtellina di Sondrio adottato con delibera della Giunta Esecutiva n.° 125 del 09.12.2010- OSSERVAZIONI.

Il sottoscritto Bianchini Geom. Giuseppe, C.F. BNCGPP68E04A787V, nato a Berbenno di Valtellina il 04.05.1968, residente a Sesto San Giovanni (MI), via Ariosto n° 14, in qualità di tecnico incaricato dal Sig. Del Tenno Maurizio, proprietario, fra l'altro dei terreni siti in comune di Berbenno di Valtellina, censiti in catasto al Fg. 29, mappali n° 24, 25,

VISTA

La deliberazione della Giunta Esecutiva della Comunità Montana di Sondrio del 09.12.2010, mediante la quale si è provveduto ad adottare il Piano di Indirizzo Forestale della Comunità Montana di Sondrio,

VISTI

gli elaborati grafici allegati al sopracitato piano, dai quali si evince che i terreni di proprietà del Sig. Del Tenno Maurizio sono campiti con retini di colore arancio (meglio indicati nella planimetria allegata alla presente), riconducibili al modello colturale "formazioni recenti ad attitudine produttiva",

051 8

CONSTATATO

lo stato dei luoghi ove si è accertato che l'area di proprietà del Sig. Del Tenno Maurizio è destinata a prato, come di evince dalla documentazione fotografica allegata, con la presente,

CHIEDE

Che le planimetrie costituenti il Piano di Indirizzo Forestale vengano modificate tenendo conto delle osservazioni di cui sopra, meglio rappresentate nella documentazione allegata alla presente.

Fiducioso di un accoglimento della presente, coglie l'occasione per porgere distinti saluti.

Sesto San Giovanni, li 21.01.2011

Bianchini Giuseppe





Comunità Montane di Sondrio e di Tirano

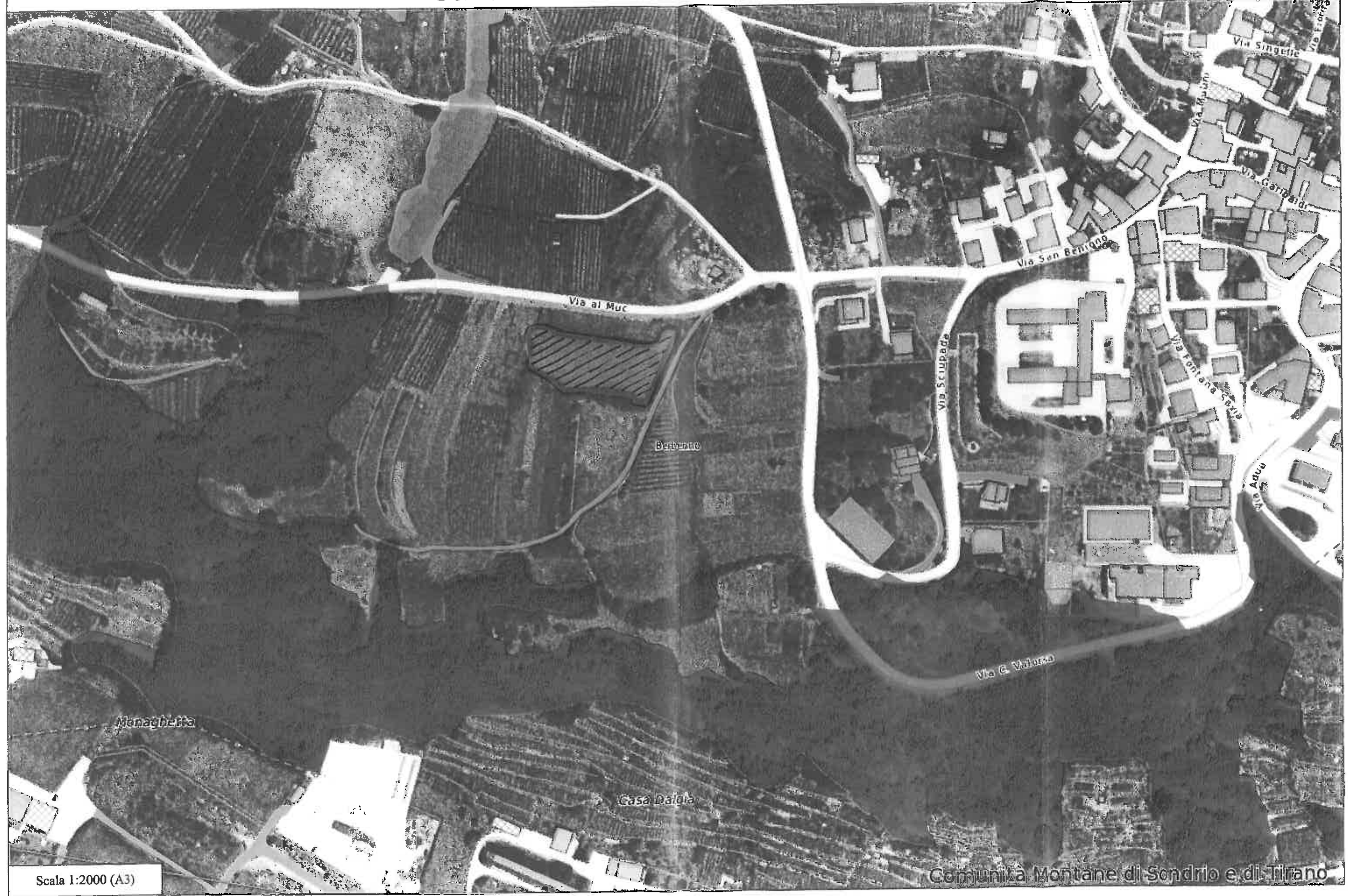

Scala 1:2000 (A3)

Comunità Montane di Sondrio e di Tirano

 PORZIONE DI TERRENO NON
CENSURATA DA PRATICA

28/01/2011

Comunità Montana Valtellina di Sondrio



Codice Amministrazione:
Prot. Generale n° 0000644 A
Data: 24/01/2011 Ora: 11:41
Classificazione:

AL SIG. PRESIDENTE DELLA
COMUNITÀ MONTANA VALTELLINA
DI SONDRIO
23100 SONDRIO

6
* 8

OGGETTO: Piano di Indirizzo Forestale della Comunità Montana
Valtellina di Sondrio adottato con delibera della Giunta Esecutiva n.°
125 del 09.12.2010 - OSSERVAZIONI

Il sottoscritto Sig. **BIANCHINI FAUSTO**, C.F. BNC FST 36M30 A787B,
nato a Berbenno di Valtellina il 30.08.1936, ivi residente, in qualità di
amministratore della Società Agricola Bianchini Fausto & C. s.n.c., con
sede in Berbenno di Valtellina, Via Roma n.° 20, proprietaria, fra
l'altro, dei terreni siti in comune di Berbenno di Valtellina, censiti in
catasto al Fg. 26, mappali n° 59, 63, 609, ed utilizzatrice dei terreni
censiti al Fg. 26, mappali 61-62-243-245,

VISTA

La deliberazione della Giunta Esecutiva della Comunità Montana di
Sondrio del 09.12.2010, con la quale si è provveduto ad adottare il
Piano di Indirizzo Forestale della Comunità Montana di Sondrio,

VISTI

Gli elaborati grafici allegati al sopracitato piano, dai quali si evince che
i terreni utilizzati, campiti con retino di colore viola (meglio indicato
nella planimetria allegata alla presente), riconducibili, secondo la
legenda, al modello colturale "alneti di ontano bianco e ontano nero",

0519

CONSTATATO

Lo stato dei luoghi ove si è accertato che parte dell'area di cui sopra,
si sovrappone a delle aree attualmente utilizzate per l'allevamento
degli equini, con la presente

CHIEDE

Che le planimetrie costituenti il Piano di Indirizzo Forestale vengano
modificate tenendo conto delle osservazioni di cui sopra, meglio
rappresentate nella documentazione allegata alla presente.

L'occasione è gradita per porgere distinti saluti.

Berbenno di Valtellina, li 22.01.2011

Soc. Agricola Bianchini Fausto

L'amministratore

Bianchini Fausto

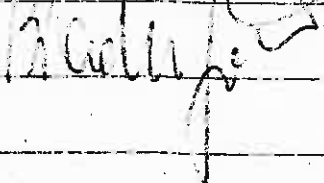

Comunità Montane di Sondrio e di Tirano



Scala 1:2000 (A3)

 PARZIANE DI TENENO

Comunità Montane di Sondrio e di Tirano